# Boletín Informativo

No. 1, Abril 2020 | Programa de Ecología Aplicada

Reto Ciudad Naturaleza
Santa Cruz 2020

# LO MÁS DESTACADO DEL RETO CIUDAD NATURALEZA 2020

Que mejor manera durante esta cuarentena de mostrar la biodiversidad de nuestros patios y jardines que tomándole una foto y compartiendo en el mundo. Y eso fue lo que mas de decenas de Bolivianos hicieron al participar en sus proyectos de las diferentes ciudades en el Reto Ciudad Naturaleza 2020.

Este es un evento internacional para que los ciudadanos y los expertos se sorprendan y sorprendan al mundo de la biodiversidad urbana. Este año es una actividad de unión de más de 260 ciudades en el mundo. Se desarrolla con la plataforma iNaturalist.

## 1. ASÍ VAMOS COMO BOLIVIA

**REGISTROS**
**1955**

**ESPECIES**
**755**

**OBSERVADORES**
**204**

**IDENTIFICADORES**
**127**

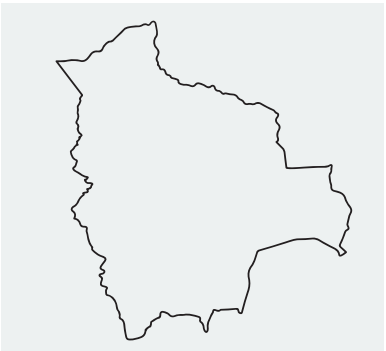

## 2. ASÍ VA CADA UNA DE LAS CINCO CIUDADES

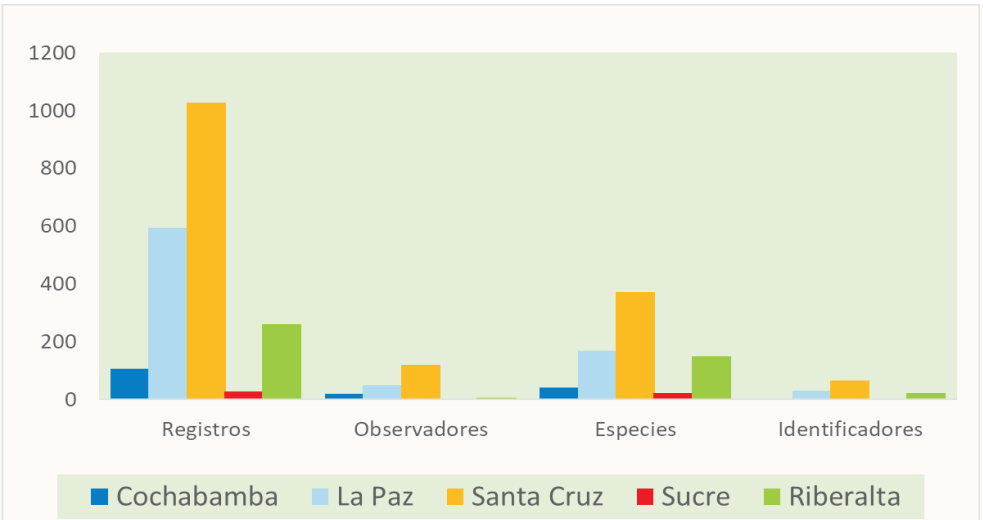


**Registros.** El número de fichas con fotos y otros datos subidos a la plataforma

**Observadores.** El número de personas que hicieron cuenta y subieron registros

**Especie.** El numero de registros que al menos dos usuarios coincidieron con su identificación.

**Identificadores.** Numero de personas que dan sugerencias para identificar los registros

*Fuente. pagina web del proyecto INaturalist tomado el dia 24/2020 a las 23:00 (www.inaturalist.org).*

**TODOS VAMOS TRABAJANDO MUCHO Y LISTOS PARA EL DÍA 2**

Boletín Informativo
No. 1, Abril 2020 | Programa de Ecología Aplicada
Reto Ciudad Naturaleza
Santa Cruz 2020

## 3. ASÍ VAMOS COMO SANTA CRUZ

| REGISTROS | OBSERVADORES | ESPECIES | IDENTIFICADORES |
|---|---|---|---|
| 1029 | 129 | 394 | 74 |

Felicitamos el entusiasmos de todos los participantes….aun tenemos 3 días más…. podemos más

## a) LOS OBSERVADORES MÁS DINÁMICOS

**LOS OBSERVADORES MAS DINAMICOS**

- Karina210 con 60 registros
- Ivonne47 con 50 registros
- Carlosjustinianoparada con 45 registros
- daniel1923 con 44 registros
- Rosarioarispe con 42 registros

**LOS IDENTIFICADORES MAS DINAMICOS**

- Eliamne1 con 60 ID
- Anyhelyno con 42 ID
- Camilabohorquezzamorano con 35 ID
- miguel_anthus con 32 ID
- edunzuetav con 30 ID

# Boletín Informativo

No. 1, Abril 2020 | Programa de Ecología Aplicada

Reto Ciudad Naturaleza
Santa Cruz 2020


## b) ALGUNAS DE SUS MEJORES FOTOS

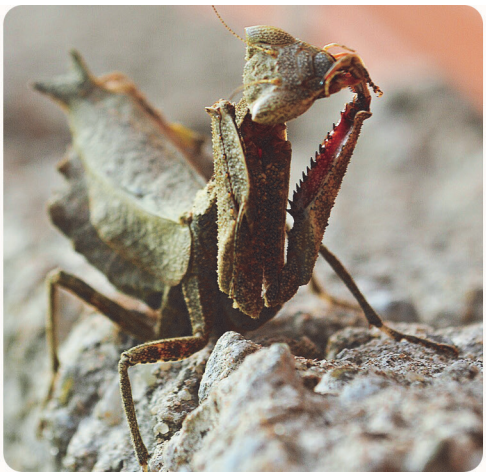

## c) NUESTROS APRENDIZAJES

**LOS APRENDIZAJES DEL DIA**

1. Tenemos mucha gente interesada y entusiasta por la naturaleza y que estan ahí para apoyar estos proyectos Y que estan por todo SCZ.
2. Continuaremos orientando mejor a los observadores durante todo el reto en la toma de las fotos, si las fotos son borrosas no se sabrá la identidad del organismo.
3. Nuestro toborochi sigue llevándose los aplausos, ahora que esta vestido de rosa.

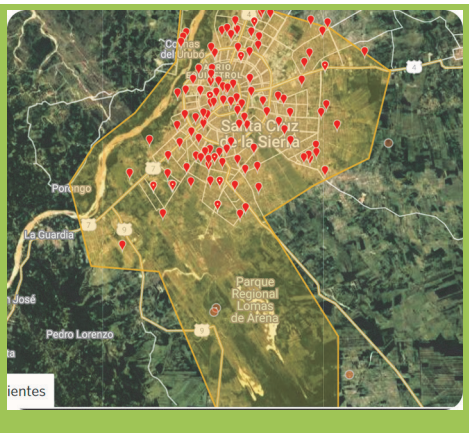


## d) EL EQUIPO DETRAS DEL ESCENARIO DESPEJANDO DUDAS Y APOYANDO

Eliamne Gutiérrrez

Liliana Soria

Paula Saldaña

Geovana Carreno

Shirley Tola

Luis Núñez

**"SUGERENCIAS**

Se pide a los observadores que dejen abiertos sus registros para poder bajar la foto y trabajar en la identificación. **"**